

# ORDER

## 【オーダー用紙】

① ~ ③ までを記入して下さい。

|                |            |         |             |                |   |  |
|----------------|------------|---------|-------------|----------------|---|--|
| ①<br>団体連絡先     | 団体名        | 担当者様連絡先 | ご担当者        |                | 様 |  |
|                | 団体 〒<br>住所 |         | ご自宅 〒<br>住所 |                |   |  |
|                | TEL. ( )   |         | 携帯・PHS      | ご自宅TEL. ( )    |   |  |
|                | FAX. ( )   |         | ( )         | ご自宅FAX. ( )    |   |  |
| 月 日 ( ) に【行事名】 |            | で使用予定   |             | 月 日 ( ) 渡し希望   |   |  |
|                |            |         |             | ご来店：配送（時間指定不可） |   |  |

前

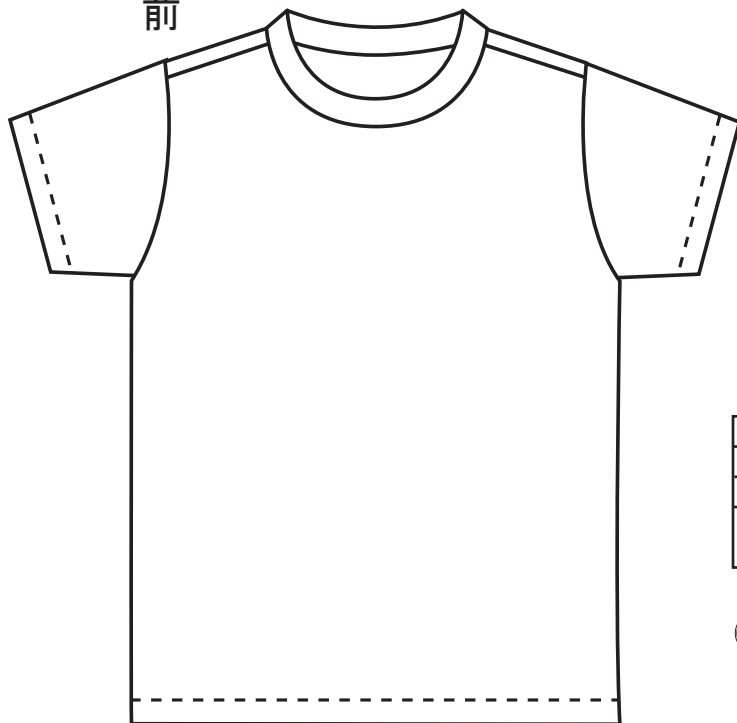

後

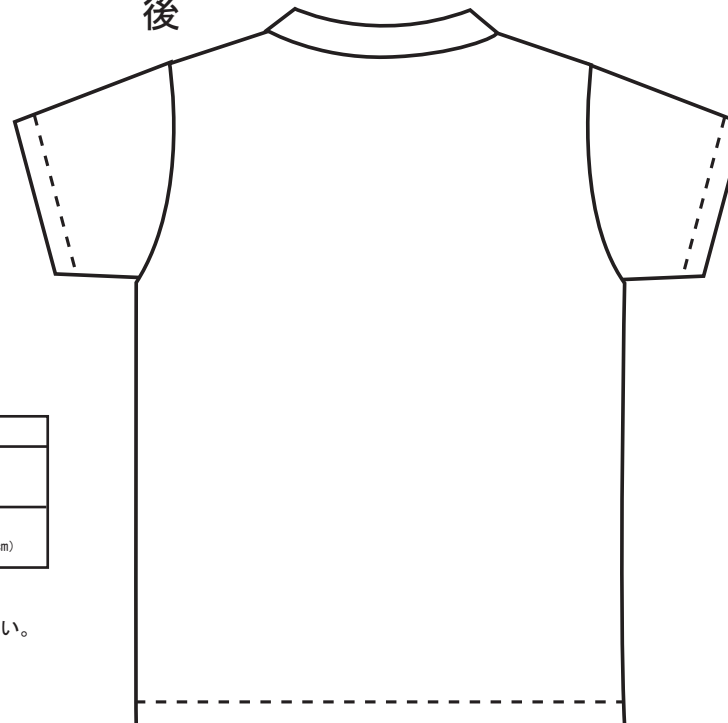

右袖

左袖

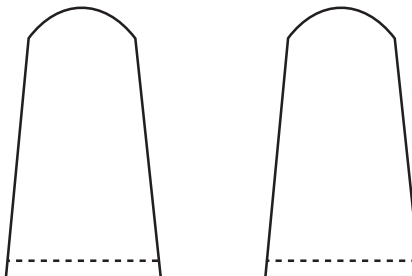

袖（左・右）

|   |  |                        |  |
|---|--|------------------------|--|
|   | No.                                      | インクカラー                 |  |
| プリントの色数   | 色  | 2色以上の場合は<br>全てのカラーを記入。 |  |
| デザインの大きさ<br>(Oをつける)<br>ストックデザインは、<br>大きさが決まっています。 | 1. 出来るだけ大きく 縦長・横長<br>2. ワンポイント (10×10cm) | 3. その他<br>( × cm)      |  |

- ②
- ・このオーダー用紙に簡単に略図や必要事項を描いて下さい。
  - ・実際の「デザイン原稿」は白い紙（必ず黒いインク）に大きく描いて下さい。鉛筆や細い線は見えませんが、ハッキリと描いて一緒にご持参するか、FAXして下さい。
  - ・2色以上のプリントの場合は、どの部分を何色にするかを記入して下さい。

商品は全て**無包装**となります。包装する場合は、1着につき50円（税抜）が加算されます。ご希望の方はご注文の際にスタッフまでお申し付け下さい。

|   |   |  |                        |  |
|---|---|--|------------------------|--|
| 前 | ストックデザイン<br>の場合のみ記入。                              | No.                                      | インクカラー                 |  |
|   | プリントの色数   | 色  | 2色以上の場合は<br>全てのカラーを記入。 |  |
|   | デザインの大きさ<br>(Oをつける)<br>ストックデザインは、<br>大きさが決まっています。 | 1. 出来るだけ大きく 縦長・横長<br>2. ワンポイント (10×10cm) | 3. その他<br>( × cm)      |  |

|   |   |  |                        |  |
|---|---|--|------------------------|--|
| 後 |   | No.                                      | インクカラー                 |  |
|   | プリントの色数   | 色  | 2色以上の場合は<br>全てのカラーを記入。 |  |
|   | デザインの大きさ<br>(Oをつける)<br>ストックデザインは、<br>大きさが決まっています。 | 1. 出来るだけ大きく 縦長・横長<br>2. ワンポイント (10×10cm) | 3. その他<br>( × cm)      |  |

③

| ご注文内容   |       |        |      | 枚数を記入 |   |   |   |    |    |
|---------|-------|--------|------|-------|---|---|---|----|----|
| アイテムNo. | アイテム名 | カラーNo. | カラー名 | SS    | S | M | L | LL | 3L |
|         |       |        |      |       |   |   |   |    |    |
|         |       |        |      |       |   |   |   |    |    |
|         |       |        |      |       |   |   |   |    |    |
| 合計      |       |        |      | 着     |   |   |   |    |    |

\* 正式にご注文後のサイズやカラーの変更・キャンセルは出来ませんのでご注意下さい。

お支払い方法： 来店・銀行・郵便局・代金引換 でお支払い。  
(Oをつける)

※代金引換の場合、宅配業者に代金をお支払いの上 商品をお受取り下さい。別途代引き手数料が発生いたします。

※郵便振込・銀行振込でお支払いの場合、振込の際に発生する手数料はお客様ご負担となりますので、あらかじめご了承ください。

※FAXで送信された場合は、確認の為に必ずお電話下さい。

# 092-739-9333